

Prefeitura Municipal de Tangará da Serra - MT

ESTADO DE MATO GROSSO

Gabinete do Prefeito

Avenida Brasil, 2350-N, Jardim Europa - CEP 78300-00 - Tangará da Serra - Mato Grosso

www.tangaradaserra.mt.gov.br - Fone (65) 3311-4800



PREFEITURA DE TANGARÁ DA SERRA
GABINETE DO PREFEITO

Avenida Brasil - n.º 2350-N - Jardim Europa - Tangará da Serra - Mato Grosso - CEP 78.300-000
Telefone: (65) 3311-4800 - E-mail: aatal@tangaradaserra.mt.gov.br

Projeto de Lei Complementar 008/2021

EMENTA:...	ALTERA E ACRESCENTA DISPOSITIVOS NO ARTIGO 109, PASSANDO COM A SEGUINTE REDAÇÃO, DA LEI COMPLEMENTAR 210, DE 11 DE SETEMBRO 2015, QUE DISPÕE SOBRE O PLANO DIRETOR PARTICIPATIVO DO MUNICÍPIO DE TANGARÁ DA SERRA (PDPMTS), E DÁ OUTRAS PROVIDÊNCIAS.
AUTORIA...	Executivo

AUTUAÇÃO

Aos onze dias do mês de junho do ano de 2021.



MUNICÍPIO DE TANGARÁ DA SERRA
GABINETE DO PREFEITO

www.tangaradaserra.mt.gov.br - E-mail: aatal@tangaradaserra.mt.gov.br
(0xx65) 3311 - 4801 e 3311-4800

MENSAGEM DE PROJETO DE LEI COMPLEMENTAR N.º 008/2021.

Tangará da Serra, 11 de Junho de 2020.

Ao Excelentíssimo Senhor
Vereador **Fábio Brito**
PRESIDENTE DA CÂMARA MUNICIPAL
TANGARÁ DA SERRA

CÂMARA MUNICIPAL DE TANGARÁ DA SERRA-MT
Rua Júlio Martinez Benevides nº 13516 - Centro
Tel: (65) 3311-4600 site: www.camara.tangara.mt.gov.br

PROTÓCOLO
N.º: 173/2021 VOLUMES: 1
Assunto: PROJETO DE LEI COMPLEMENTAR
Data Cadastro: 17/06/2021 Hora: 14:40:51
Endereço: CÂMARA MUNICIPAL DE TANGARÁ DA SERRA
Assunto: PROJETO DE LEI COMPLEMENTAR Nº 008/2021

Excelentíssimo Senhor Presidente,
Excelentíssimos(as) Senhores(as) Vereadores(as),

Com os nossos cumprimentos, vimos perante esse Ilcrito Poder Legislativo, encaminhar a inclusa propositura de Lei que **ALTERA E ACRESCENTA DISPOSITIVOS NO ARTIGO 109, DA LEI COMPLEMENTAR 210, DE 11 DE SETEMBRO 2015, QUE DISPÕE SOBRE O PLANO DIRETOR PARTICIPATIVO DO MUNICÍPIO DE TANGARÁ DA SERRA (PDPMTS), E DÁ OUTRAS PROVIDÊNCIAS.**

A presente propositura de lei, que **altera e acrescenta dispositivos no artigo 109**, da Lei Complementar 210, de 11 de setembro de 2015 (Plano Diretor Participativo do Município de Tangará da Serra).



CM/TS
Fl. 03
Rub. 16

MUNICÍPIO DE TANGARÁ DA SERRA
GABINETE DO PREFEITO

www.tangaradaserre.mt.gov.br - E-mail: aatal@tangaradaserre.mt.gov.br
(0xx65) 3311 - 4801 e 3311-4800

A projeção ora apresentada, garante o estabelecido na Lei Federal com relação à Área de Preservação Permanente – APP e proteção da vegetação nativa em área urbana.

Segue em anexo ao projeto as Projeções e Coordenadas geográficas, que demonstram a delimitação proposto para a ZEIA.

Fora expedido as projeções georreferenciadas pela Secretaria Municipal de Meio Ambiente, elaboradas por técnicos da secretaria, que concluíram que área objeto de delimitação é de “relevante importância no aspecto ambiental, tanto pela ocorrência de espécies vegetais, animais, nascentes e cursos hídricos que compõem o sistema municipal de abastecimento público de água”.

Tal delimitação se faz necessário por lei específica como previsto no artigo 111, da Lei Complementar 210, de 11 de setembro de 2015 (Plano Diretor Participativo do Município de Tangará da Serra).

Contando com o apoio costumeiro dos nobres pares e reiterando protestos de estima e apreço, solicitamos apreciação do presente projeto.

Respeitosamente,

Vander Alberto Masson
Prefeito Municipal

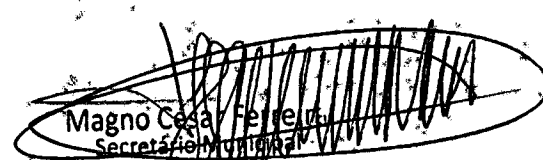
Magno César Ferreira
Secretário Municipal
de Meio Ambiente
Matrícula 109163

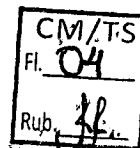

MUNICÍPIO DE TANGARÁ DA SERRA
GABINETE DO PREFEITO

www.tangaradaserra.mt.gov.br - E-mail: aatal@tangaradaserra.mt.gov.br
(0xx65) 3311 - 4801 e 3311-4800

PROJETO DE LEI COMPLEMENTAR Nº 008, DE 11
DE JUNHO DE 2021.

ALTERA E ACRESCENTA DISPOSITIVOS NO ARTIGO 109, PASSANDO COM A SEGUINTE REDAÇÃO, DA LEI COMPLEMENTAR 210, DE 11 DE SETEMBRO 2015, QUE DISPÕE SOBRE O PLANO DIRETOR PARTICIPATIVO DO MUNICÍPIO DE TANGARÁ DA SERRA (PDPMTS), E DÁ OUTRAS PROVIDÊNCIAS.

A CÂMARA MUNICIPAL decreta:

Art. 1º Altera e acrescenta dispositivos no Artigo 109, passando com a seguinte redação:

“Artigo 109 A Zona Especial de Interesse Ambiental está delimitada conforme segue e em mapa anexo a esta Lei”:

Parágrafo 1º. - A ZEIA I, é composta pelas seguintes áreas:

I - Área verde contendo nascente e vegetação nativa, de propriedade particular entre a Avenida Alvadi Monticeli (Estrada 05), Avenida Tancredo de Almeida Neves, a Avenida Domingos Parente de Sá Barreto e a Capela Waldemar da Cruz;

a) A Zona Especial de Interesse Ambiental, abrange as matrículas 11.420 e 11.411 de propriedade do Senhor Dionísio Domingues do Amaral, 17.708 de propriedade da Senhora Edna Márcia Campos, 11.413 de propriedade do Senhor Edgar Figueiras Rossi, 11.415 de propriedade de Greice Mara da Cruz e outros, e 1.384 de propriedade do Senhor Mauro Edson Reese, conforme projeção II e perímetros, que faz parte integrante desta.

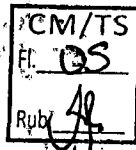

MUNICÍPIO DE TANGARÁ DA SERRA
GABINETE DO PREFEITO

www.tangaradaserra.mt.gov.br - E-mail: aatal@tangaradaserra.mt.gov.br
(0xx65) 3311 - 4801 e 3311-4800

II - Área verde cortada pelo Córrego Araputanga, localizada próxima Vila Olímpica;

III - Área de Preservação Permanente formada pelo Córrego Buriti da Rua José Garcia Lacerda até o encontro com o Córrego Estaca;

IV - Área de Preservação Permanente e Áreas de Vegetação Nativa do Córrego Figueira, nascentes e dos seus tributários.

a) A Zona Especial de Interesse Ambiental, fica delimitada conforme as projeções e coordenadas geográficas anexo a esta lei.

V - Área de Preservação Permanente localizada na nascente do córrego Buriti;

VI - Área de Preservação Permanente do córrego Estaca localizada próxima ao bairro Jardim Alto da Boa Vista.

Parágrafo 2º. A ZEIA II, é composta pelas seguintes áreas:

I - Parque Natural Municipal Ilto Ferreira Coutinho;

II - Área verde contendo uma das nascentes do córrego Mutum, entre os loteamentos Jardim Califórnia e Tangará II;

III - Parque Natural Municipal Residencial Alto da Boa Vista;

IV - Área de Preservação Permanente formada pelo Córrego Buriti nas proximidades da Avenida Tancredo Neves até a Avenida Inácio Bittencourt Cardoso;

V) Área verde em propriedade particular próxima ao loteamento Parque do Bosque;



CM/TS
Fl. 06
Rub. 8

MUNICÍPIO DE TANGARÁ DA SERRA
GABINETE DO PREFEITO

www.tangaradaserra.mt.gov.br - E-mail: aatal@tangaradaserra.mt.gov.br
(0xx65) 3311 - 4801, e 3311-4800

VI - Parque Linear às Margens do Córrego Figueira;

VII - Parque Natural Municipal do Distrito de Progresso.

Art. 3º Esta Lei Complementar entrará em vigor na data de sua publicação, revogando as disposições em contrário.

Prefeitura Municipal de Tangará da Serra, Estado de Mato Grosso, aos **sete** dias do mês de **junho** do ano de **dois mil e vinte e um**, **45º** Aniversário de Emancipação Político-Administrativa.

Vander Alberto Masson
Prefeito Municipal

Magno César Ferraz
Secretário Municipal
de Meio Ambiente
Matrícula 109163

PROJEÇÃO I - CARTA IMAGEM DO PERÍMETRO PROPOSTO DA ZEIA COM SUAS VÉRTICES

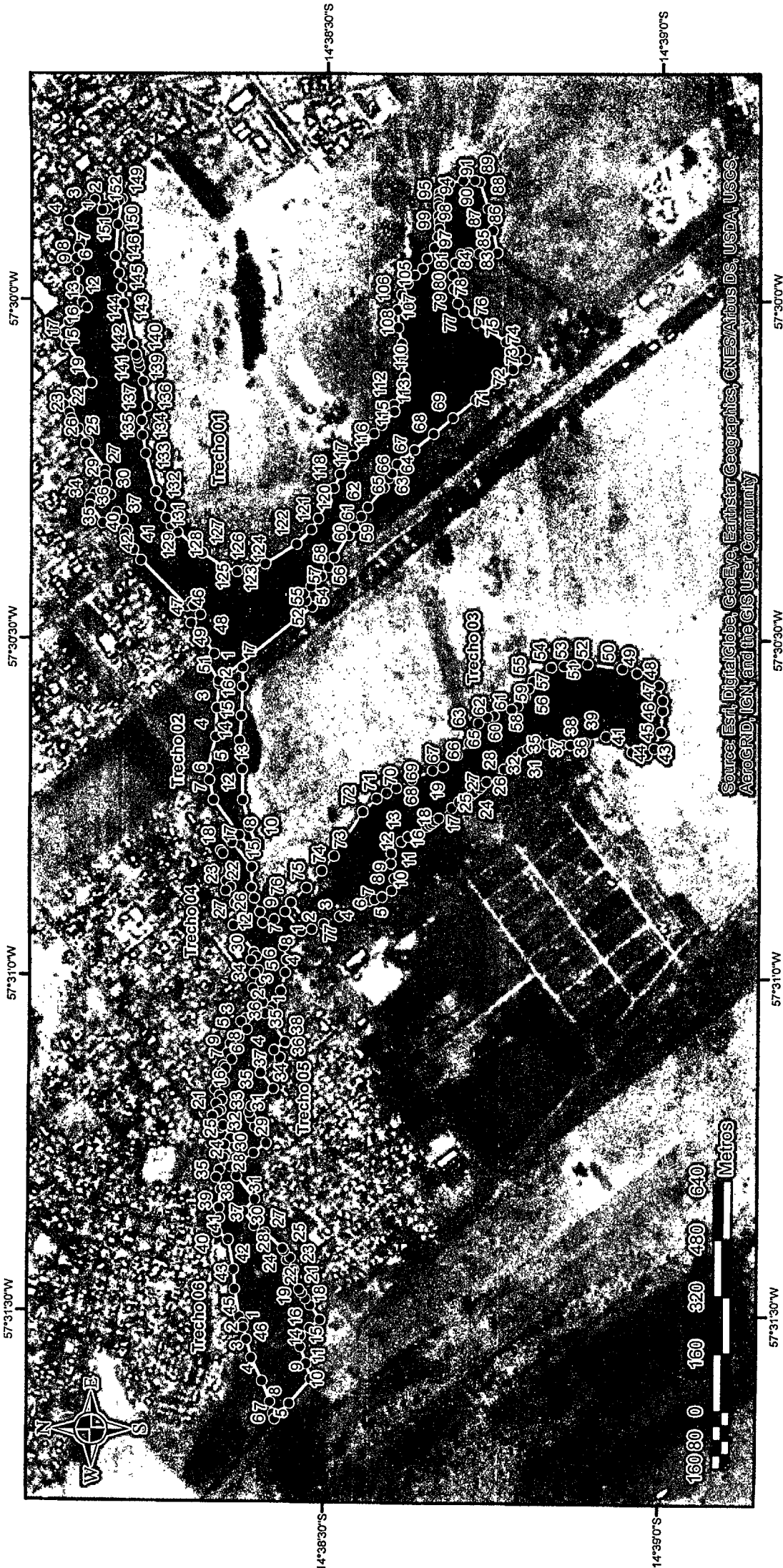

Source: Esri, DigitalGlobe, GeoEye, Earthstar Geographics, CNES/Airbus DS, USDA, USGS, AeroGRID, IGN, and the GIS User Community



**PREFEITURA MUNICIPAL
DE TANGARÁ DA SERRA
SECRETARIA MUNICIPAL
DE MEIO AMBIENTE - SEMMEA**

[Signature]

Legenda

- Trecho 01 - 39,32 ha
- Trecho 02 - 3,09 ha
- Trecho 03 - 17,63 ha
- Trecho 04 - 3,36 ha
- Trecho 05 - 4,03 ha
- Trecho 06 - 8,48 ha

Elaboração:	
Imóvel:	Zona Especial de Interesse Municipal
Interessado:	Secretaria Municipal de Meio Ambiente
Município:	Tangará da Serra - MT
Assunto:	Projeção de área: Perímetro Proposto.
Data de Elaboração:	07/06/2021
Imagem:	GeoEys - Earthstar.
Escala:	1:15.000
Resp. Técnico:	<i>[Signature]</i> Gabriel Neia Eberhart Biólogo

CM/TS
Fl. 09
Rub. *[Signature]*

Matrícula 19943

PROJEÇÃO II - CARTA IMAGEM DO PERÍMETRO PROPOSTO DA ZEIA

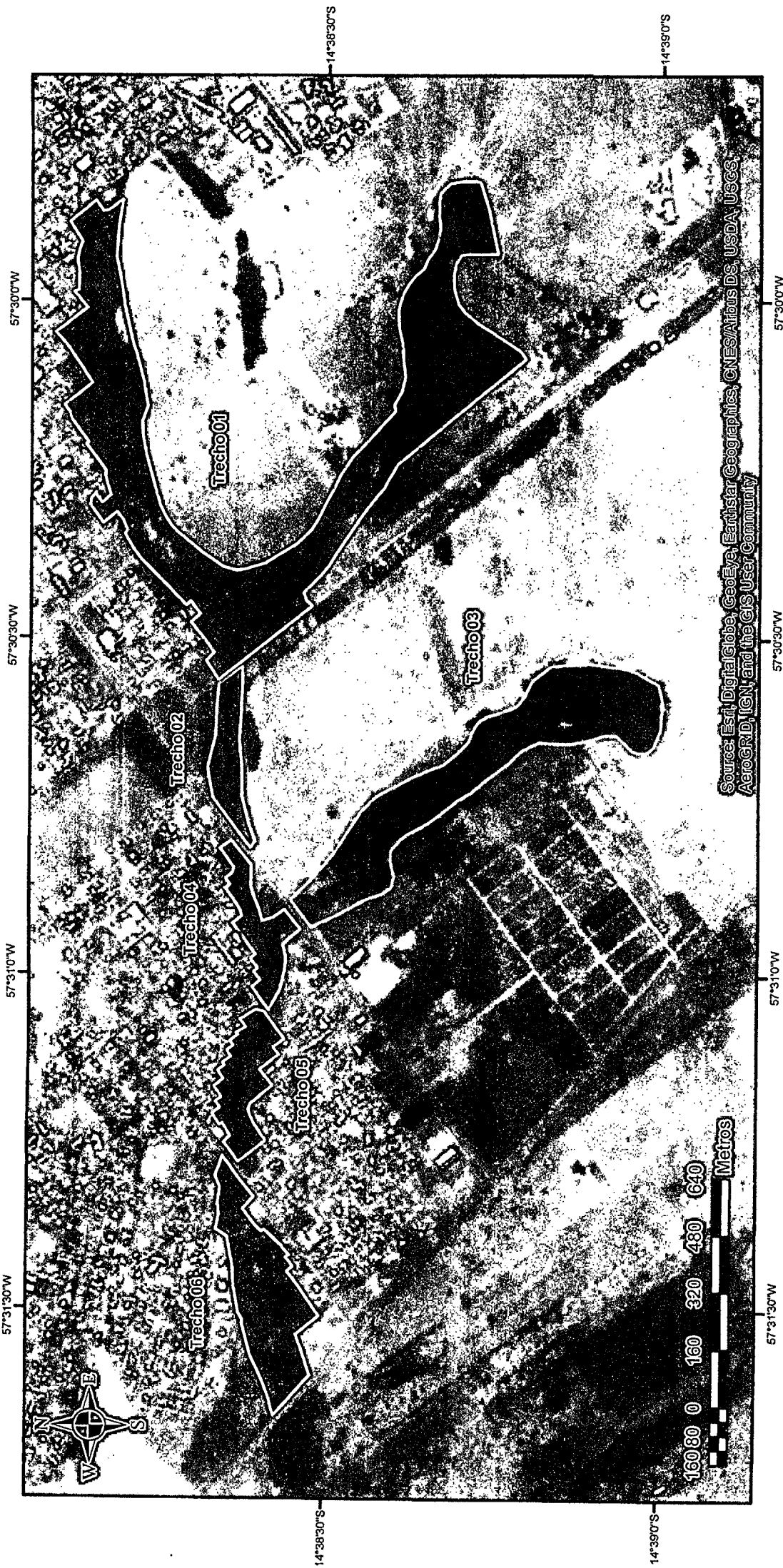

PREFEITURA MUNICIPAL
DE TANGARÁ DA SERRA
SECRETARIA MUNICIPAL
DE MEIO AMBIENTE - SEMMEA

Legenda

- Trecho 01 - 39,32 ha
- Trecho 02 - 3,09 ha
- Trecho 03 - 17,63 ha
- Trecho 04 - 3,36 ha
- Trecho 05 - 4,03 ha
- Trecho 06 - 6,48 ha

Elaboração:	
Imóvel:	Zona Especial de Interesse Municipal
Interessado:	Secretaria Municipal de Meio Ambiente
Município:	Tangará da Serra - MT
Assunto:	Projeção de área: Perímetro Proposto.
Data de Elaboração:	07/06/2021
Imagem:	GeoEys - Earthstar.
Escala:	1:15.000
Resp. Técnico:	
Gabriel Neia Eberhardt Biólogo	

CM/TS
Fl. 08
Rub

PROJEÇÃO III - CARTA IMAGEM DO VÉRTICES DO PERÍMETRO PROPOSTO DA ZEIA

57°31'0"W 57°30'30"W 57°30'0"W

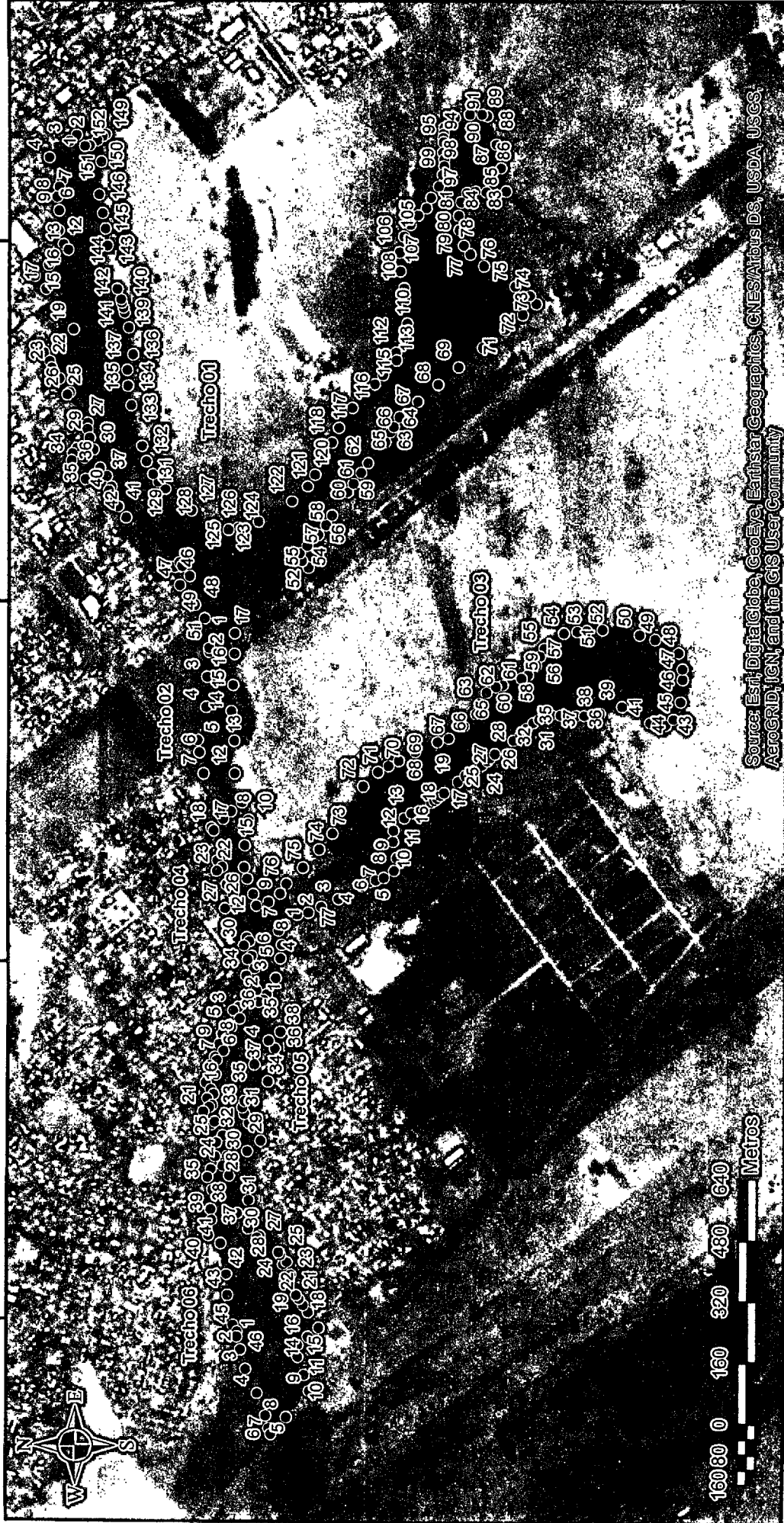

Source: Esri, DigitalGlobe, GeoEye, Earthstar Geographics, CNES/Airbus DS, USDA, USGS, AeroGRID, IGN, and the GIS User Community

14°38'30"S 14°39'0"S

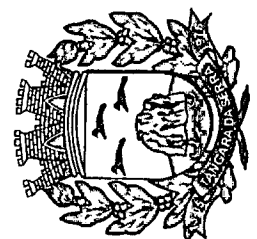

PREFEITURA MUNICIPAL
DE TANGARÁ DA SERRA
SECRETARIA MUNICIPAL
DE MEIO AMBIENTE - SEMMEA

[Handwritten signature]

Imóvel: Zona Especial de Interesse Municipal	Elaboração:
Interessado: Secretaria Municipal de Meio Ambiente	Escala: 1:15.000
Município: Tangará da Serra - MT	Resp. Técnico: <i>[Handwritten signature]</i>
Assunto: Projeção de área: Perímetro Proposto.	Imagem: GeoEys - Earthstar.
Data de Elaboração: 07/06/2021	Matrícula: 31147

CM/TS
Fl. 01
Rub. *[Handwritten]*

Gabriel Nela Eberhardt
Biólogo

PROJEÇÃO IV - CARTA IMAGEM DO PERÍMETRO PROPOSTO DA ZEIA COM VÉRTICES

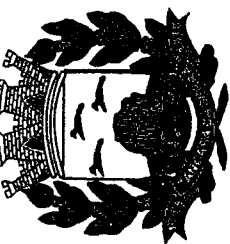
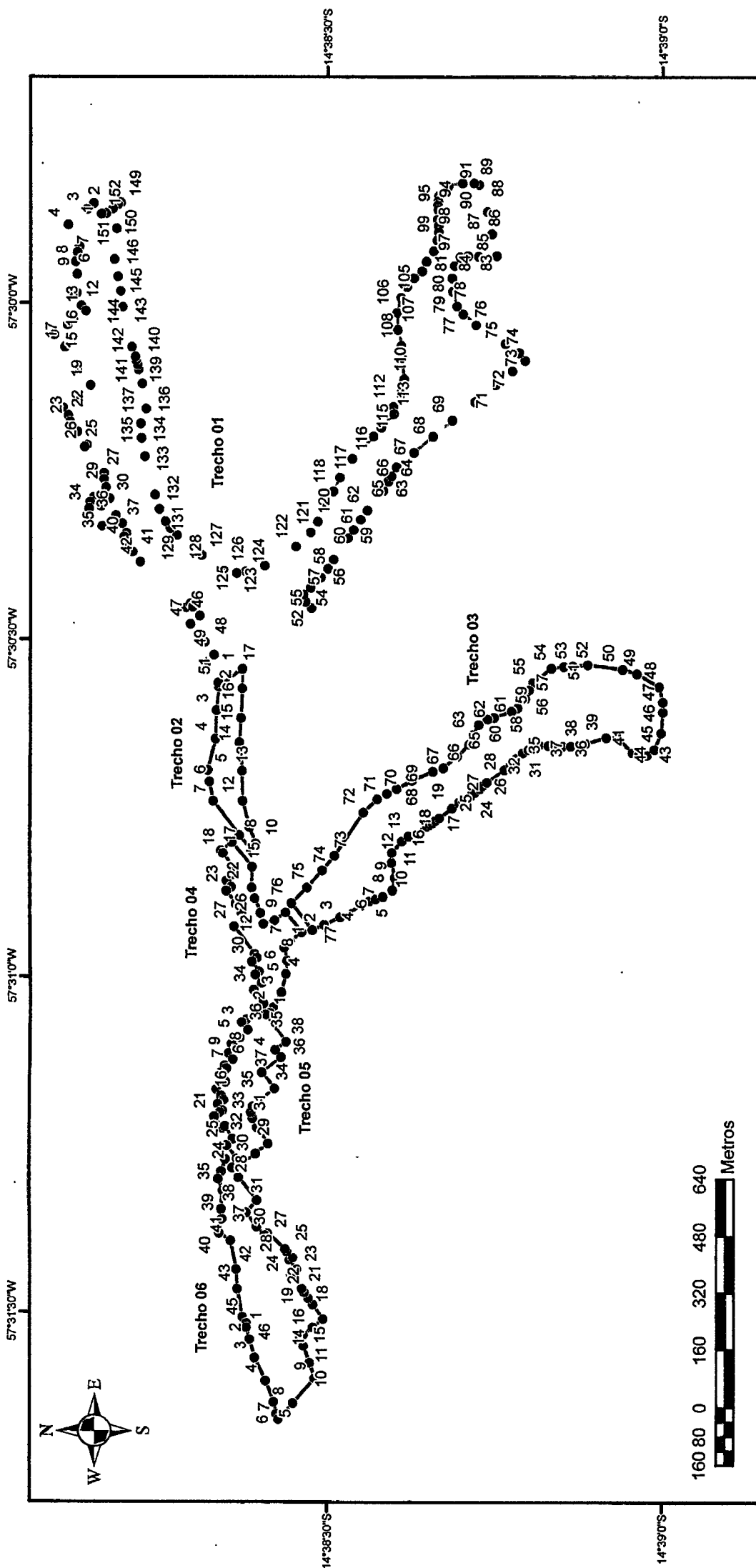

PREFEITURA MUNICIPAL
DE TANGARÁ DA SERRA
SECRETARIA MUNICIPAL
DE MEIO AMBIENTE - SEMMEA

[Signature]

Legenda

- Trecho 01 - 39,32 ha
- Trecho 02 - 3,09 ha
- Trecho 03 - 17,63 ha
- Trecho 04 - 3,36 ha
- Trecho 05 - 4,03 ha
- Trecho 06 - 8,48 ha

Imóvel: Zona Especial de Interesse Municipal	Elaboração:
Interessado: Secretaria Municipal de Meio Ambiente	Escala: 1:15.000
Município: Tangará da Serra - MT	Resp. Técnico: <i>[Signature]</i>
Assunto: Projeção de área: Perímetro Proposto.	Elaborado por: Gabriel Meia Eberhardt Biólogo
Data de Elaboração: 07/06/2021	Matrícula: 11141
Imagem: GeoEys - Earthstar.	

CM/TS
Fl. 10
Rub. *[Signature]*

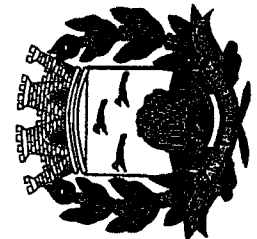
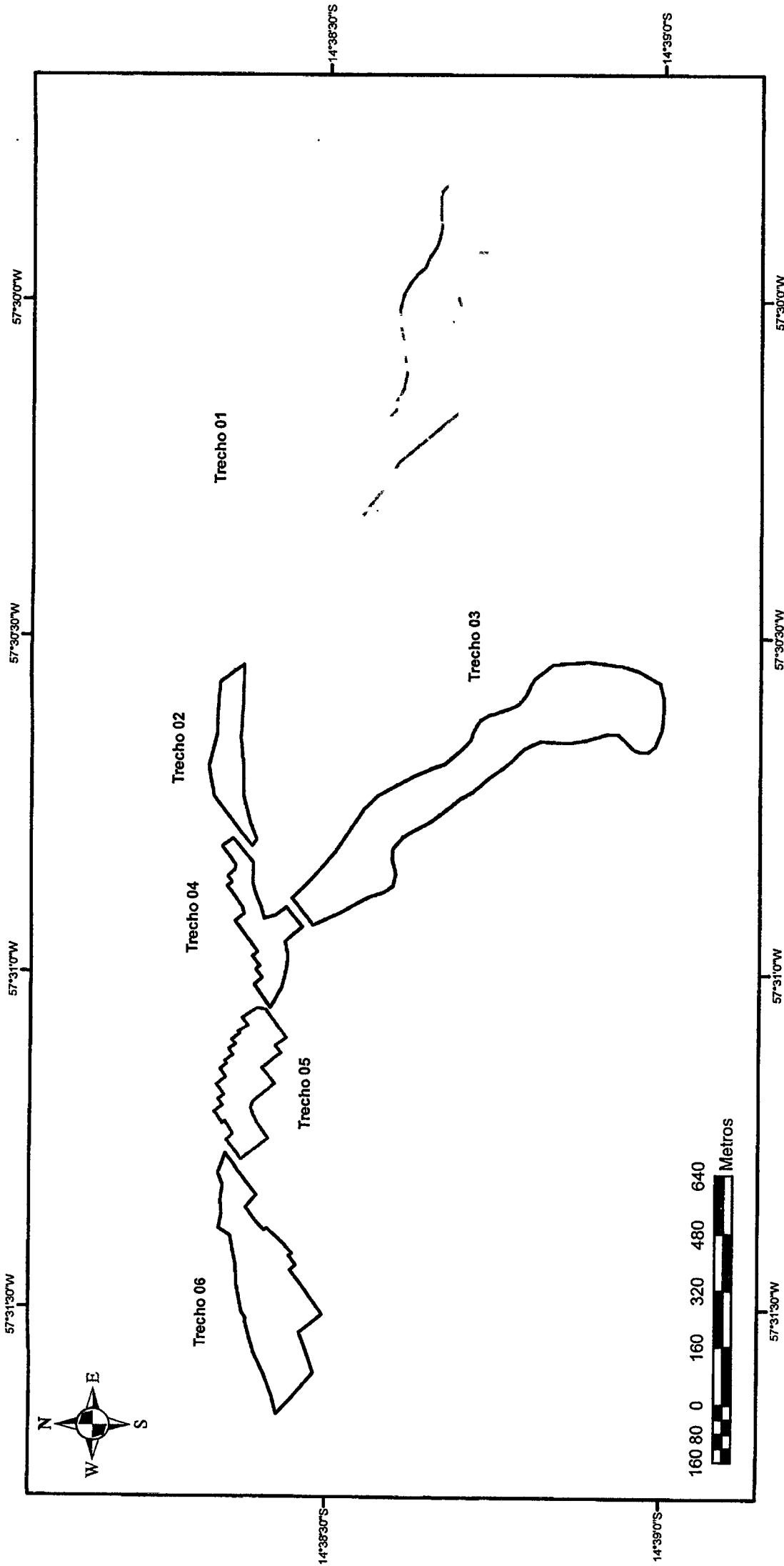

PROJEÇÃO V - CARTA IMAGEM DO PERÍMETRO PROPOSTO DA ZEIA



**PREFEITURA MUNICIPAL
DE TANGARÁ DA SERRA
SECRETARIA MUNICIPAL
DE MEIO AMBIENTE - SEMMEA**

Legenda

- Trecho 01 - 39,32 ha
- Trecho 02 - 3,09 ha
- Trecho 03 - 17,63 ha
- Trecho 04 - 3,36 ha
- Trecho 05 - 4,03 ha
- Trecho 06 - 8,48 ha

Imóvel: Zona Especial de Interesse Municipal	Elaboração: 
Interessado: Secretaria Municipal de Meio Ambiente	Escala: 1:15.000
Município: Tangará da Serra - MT	Resp. Técnico: 
Assunto: Projeção de área: Perímetro Proposto.	Data de Elaboração: 07/06/2021
Imagem: GeoEys - Earthstar.	Matrícula: 11141

Gabriel Meia Eberhardt
Biólogo

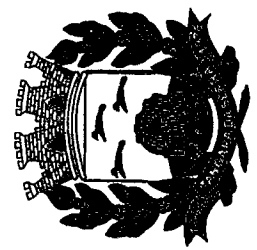
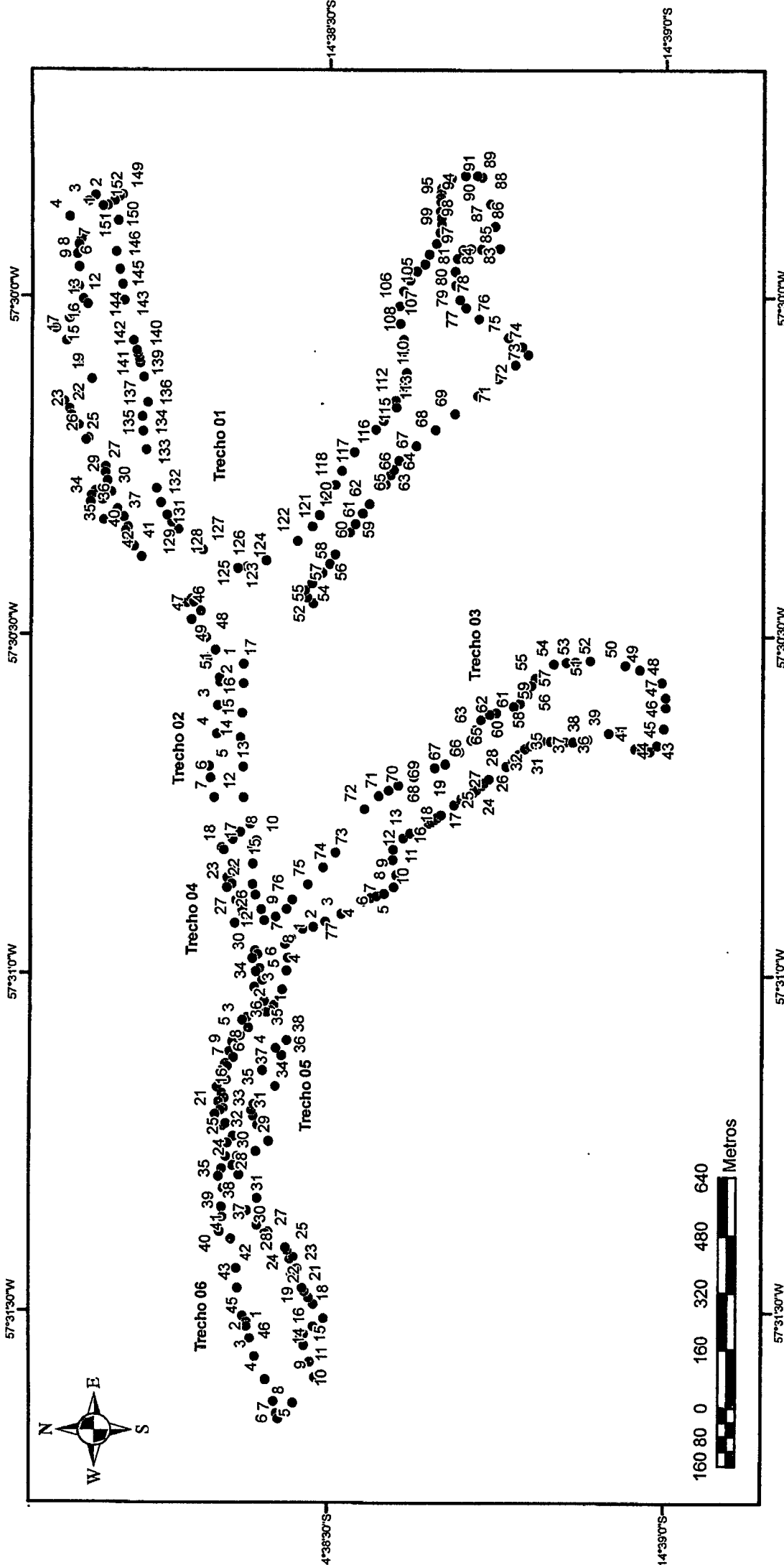

CM/TS
Fl. 11
Rubr. 

PROJEÇÃO VI - CARTA IMAGEM DO VÉRTICES DO PERÍMETRO PROPOSTO DA ZEIA



PREFEITURA MUNICIPAL
DE TANGARÁ DA SERRA
SECRETARIA MUNICIPAL
DE MEIO AMBIENTE - SEMMEA

[Handwritten Signature]

Imóvel: Zona Especial de Interesse Municipal	Elaboração: 
Interessado: Secretaria Municipal de Meio Ambiente	Escala: 1:15.000
Município: Tangará da Serra - MT	Resp. Técnico: 
Assunto: Projeção de área: Perímetro Proposto.	Nome: Gabriel Neia Eberhard
Data de Elaboração: 07/06/2021	Matrícula: 11141
Imagem: GeoEys - Earthstar.	

CM/TS
Fl. 12
Rub. *[Handwritten]*

PROJEÇÃO VII - CARTA IMAGEM DO TRECHO 01 DO PERÍMETRO PROPOSTO DA ZEIA

57°29'30"W

57°30'0"W

57°30'30"W

4°38'30"S

4°38'30"S



57°29'30"W

57°30'0"W

57°30'30"W

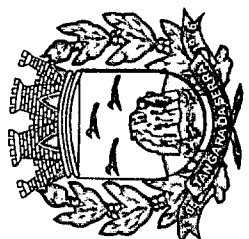

PREFEITURA MUNICIPAL
DE TANGARÁ DA SERRA
SECRETARIA MUNICIPAL
DE MEIO AMBIENTE - SEMMEA

Legenda

Trecho 01 - 39,32 ha

Imóvel: Zona Especial de Interesse Municipal	Elaboração:
Interessado: Secretaria Municipal de Meio Ambiente	Escala: 1:11.000
Município: Tangará da Serra - MT	Resp. Técnico:
Assunto: Projeção de área: Perímetro Proposto.	Imagem: GeoEys - Earthstar.
Data de Elaboração: 07/06/2021	Profissão: Biólogo

Matrícula 11.541

PROJEÇÃO VIII - CARTA IMAGEM DO TRECHO 03 DO PERÍMETRO PROPOSTO DA ZEIA

57°30'30"W

57°31'0"W

4°38'30"S

14°38'30"S

14°39'0"S

14°39'0"S

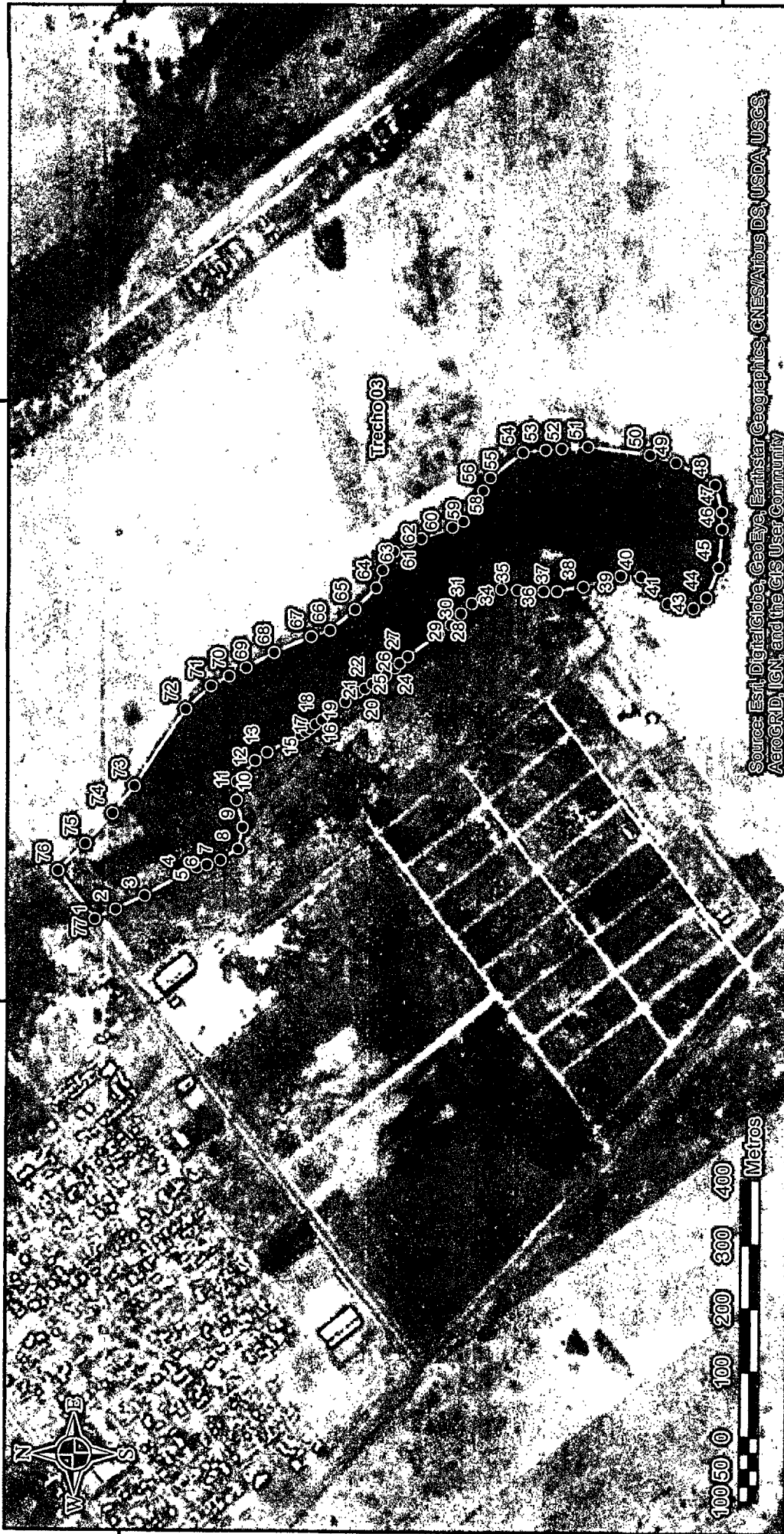

Source: Esri, DigitalGlobe, GeoEye, Earthstar Geographics, CNES/Airbus DS, USDA, USGS, AeroGRID, IGN, and the GIS User Community

57°30'30"W

57°31'0"W

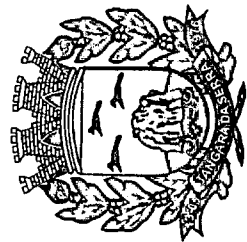

PREFEITURA MUNICIPAL
DE TANGARÁ DA SERRA
SECRETARIA MUNICIPAL
DE MEIO AMBIENTE - SEMMEA

[Handwritten signature]

Legenda

 Trecho 03 - 17,63 ha

Imóvel: Zona Especial de Interesse Municipal	Elaboração: 
Interessado: Secretaria Municipal de Meio Ambiente	Escala: 1:9.000
Município: Tangará da Serra - MT	Resp. Técnico: <i>[Handwritten signature]</i> Gabriel Nêia Eberhardt Biólogo
Assunto: Projeção de área: Perímetro Proposto.	Imagem: GeoEys - Earthstar.
Data de Elaboração: 07/06/2021	

CM/75
Fl. 14
Rub. *[Handwritten signature]*

Instituição

PROJEÇÃO IX - CARTA IMAGEM DO TRECHO 02 E 04 DO PERÍMETRO PROPOSTO DA ZEIA

57°31'0"W

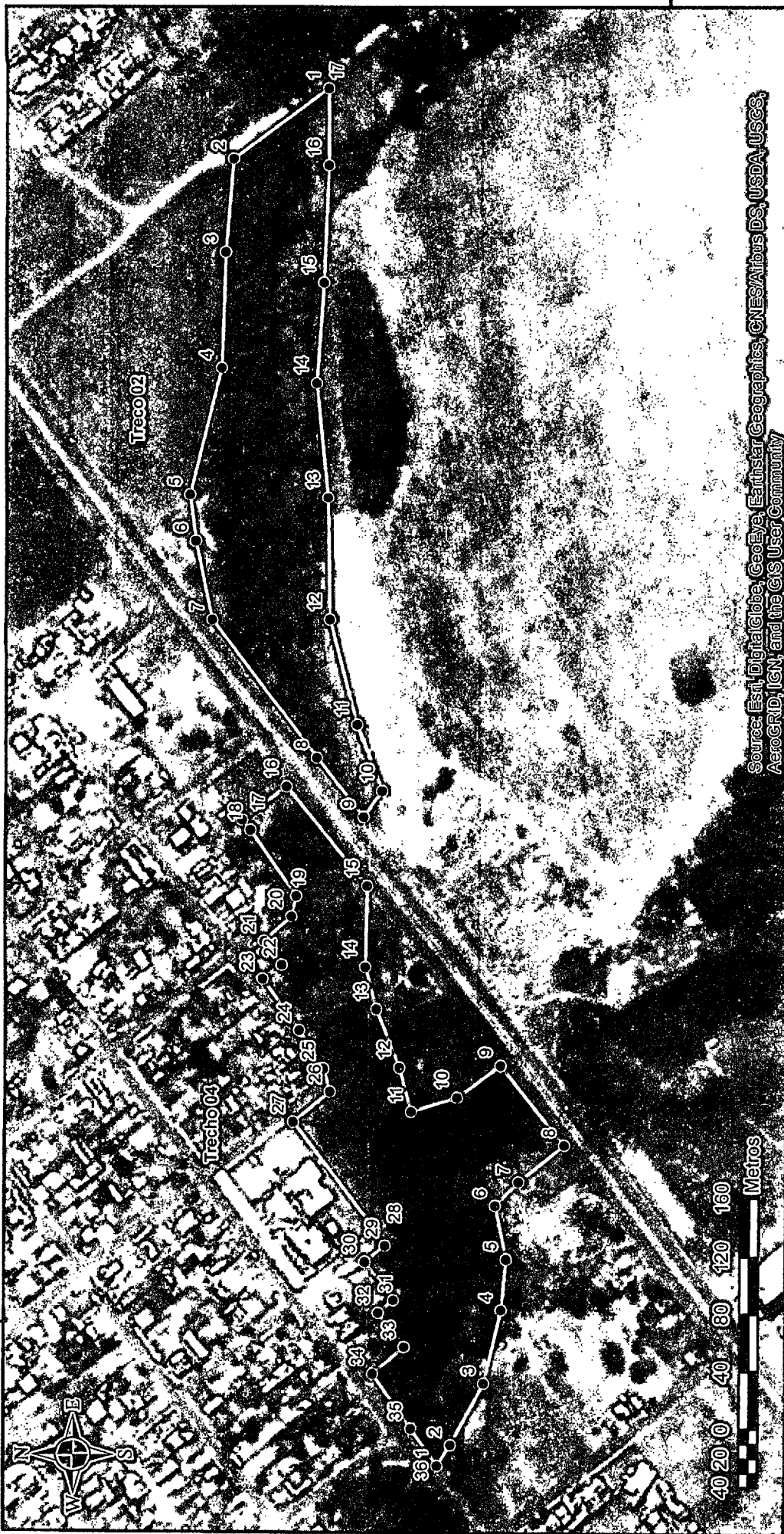

14°38'30"S

14°38'30"S

Source: Esri, DigitalGlobe, GeoEye, Earthstar Geographics, CNES/Airbus DS, USDA, USGS, AeroGRID, IGN, and the GIS User Community

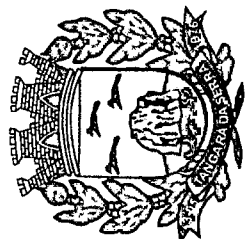

PREFEITURA MUNICIPAL
DE TANGARÁ DA SERRA
SECRETARIA MUNICIPAL
DE MEIO AMBIENTE - SEMMIEA

[Handwritten signature]

Legenda

- Trecho 02 - 3,09 ha
- Trecho 04 - 3,36 ha

Imóvel: Zona Especial de Interesse Municipal	Elaboração:
Interessado: Secretaria Municipal de Meio Ambiente	Escala: 1:4.000
Município: Tangará da Serra - MT	Resp. Técnico: <i>[Handwritten signature]</i>
Assunto: Projeção de área: Perímetro Proposto.	Data de Elaboração: 07/06/2021
Imagem: GeoEys - Earthstar.	Elaborado por: Gabriel Néia Eberhardt Bióloga

PROJEÇÃO X - CARTA IMAGEM DO TRECHO 05 E 06 DO PERÍMETRO PROPOSTO DA ZEIA

57°31'0"W

57°31'30"W

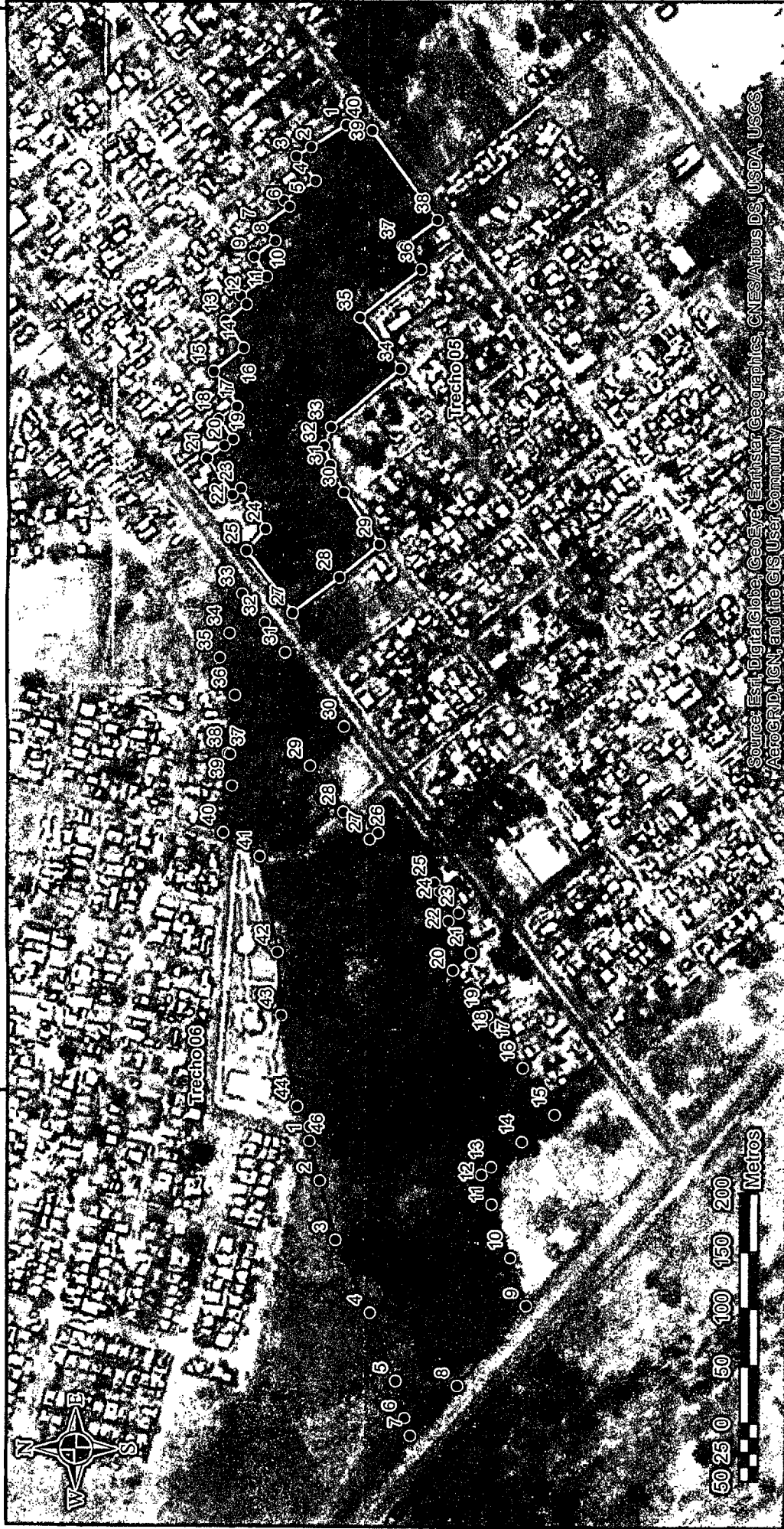

4°38'30"S

14°38'30"S

57°31'30"W

57°31'0"W

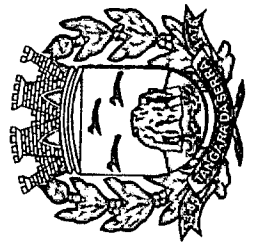

Source: Esri, DigitalGlobe, GeoEye, Earthstar Geographics, CNES/Airbus DS, USDA, USGS, AeroGRID, IGN, and the GIS User Community





PREFEITURA MUNICIPAL
DE TANGARÁ DA SERRA
SECRETARIA MUNICIPAL
DE MEIO AMBIENTE - SEMMIA

[Handwritten signature]

Legenda

-  Trecho 05 - 4,03 ha
-  Trecho 06 - 8,48 ha

Imóvel: Zona Especial de Interesse Municipal	Elaboração: 
Interessado: Secretaria Municipal de Meio Ambiente	Escala: 1:5.000
Município: Tangará da Serra - MT	Resp. Técnico: 
Assunto: Projeção de área: Perímetro Proposto.	Imagem: GeoEys - Earthstar.
Data de Elaboração: 07/06/2021	Responsável Técnico: Gabriel Weira Eberhardt Bicólogo

Planilha 1

VÉRTICE	TRECHO 01		LATITUDE	LONGITUDE	28	29	30	31	32	33	34	35	36	37	38	39	40	41	42	43	44	45	46	47	48	49	50	51	52	53	54	55	56	57	58	59	60	61	62	63	64	65	66	67	68	69	70	71	72	73	74	75	76	77	78	79	80	81	82	83	84	85	86	87	88	89	90	91	92	93	94	95	96	97	98	99	100	101	102	103	104	105	106	107	108	109	110	111	112	113	114
	LONGITUDE	LATITUDE																																																																																									
1	-57,497775	-14,636018	-57,504330	-14,636094	57	-57,506569	-14,641678	86	-57,498263	-14,645759																																																																																	
2	-57,497517	-14,635827	-57,504808	-14,636145	58	-57,506337	-14,641811	87	-57,497715	-14,645645																																																																																	
3	-57,497662	-14,635658	-57,504808	-14,636238	59	-57,505792	-14,642171	88	-57,497054	-14,645434																																																																																	
4	-57,498045	-14,635188	-57,505003	-14,636022	60	-57,505583	-14,642310	89	-57,497020	-14,645311																																																																																	
5	-57,498521	-14,635496	-57,504783	-14,635844	61	-57,505324	-14,642485	90	-57,497022	-14,645020																																																																																	
6	-57,498593	-14,635478	-57,504898	-14,635749	62	-57,505094	-14,642650	91	-57,497091	-14,644671																																																																																	
7	-57,498732	-14,635426	-57,505060	-14,635723	63	-57,504608	-14,643055	92	-57,497333	-14,644425																																																																																	
8	-57,498970	-14,635379	-57,505502	-14,636053	64	-57,504375	-14,643174	93	-57,497458	-14,644411																																																																																	
9	-57,499283	-14,635422	-57,505232	-14,636397	65	-57,504249	-14,643253	94	-57,497556	-14,644401																																																																																	
10	-57,499751	-14,635416	-57,505428	-14,636557	66	-57,504025	-14,643380	95	-57,497660	-14,644408																																																																																	
11	-57,500063	-14,635530	-57,505678	-14,636662	67	-57,503668	-14,643810	96	-57,497900	-14,644397																																																																																	
12	-57,500190	-14,635638	-57,505767	-14,636604	68	-57,503274	-14,644286	97	-57,498063	-14,644422																																																																																	
13	-57,500423	-14,635326	-57,505891	-14,636663	69	-57,502876	-14,644766	98	-57,498213	-14,644423																																																																																	
14	-57,500541	-14,635177	-57,506158	-14,636819	70	-57,502427	-14,645330	99	-57,498419	-14,644388																																																																																	
15	-57,500796	-14,634846	-57,506410	-14,637010	71	-57,502008	-14,645850	100	-57,498693	-14,644301																																																																																	
16	-57,501095	-14,635115	-57,507535	-14,638146	72	-57,501671	-14,646266	101	-57,498959	-14,644119																																																																																	
17	-57,501562	-14,635451	-57,507440	-14,638257	73	-57,501413	-14,646579	102	-57,499197	-14,644011																																																																																	
18	-57,502036	-14,635758	-57,507517	-14,638320	74	-57,501219	-14,646432	103	-57,499367	-14,643813																																																																																	
19	-57,502297	-14,635064	-57,507740	-14,638495	75	-57,500996	-14,646092	104	-57,499584	-14,643638																																																																																	
20	-57,502581	-14,635064	-57,507949	-14,638263	76	-57,500533	-14,645360	105	-57,499855	-14,643489																																																																																	
21	-57,502770	-14,635199	-57,508390	-14,638620	77	-57,500260	-14,645035	106	-57,500224	-14,643389																																																																																	
22	-57,502925	-14,635246	-57,508703	-14,638847	78	-57,500062	-14,644885	107	-57,500654	-14,643405																																																																																	
23	-57,503168	-14,635428	-57,508900	-14,638652	79	-57,499704	-14,644782	108	-57,501051	-14,643491																																																																																	
24	-57,503490	-14,635670	-57,509379	-14,638956	80	-57,499372	-14,644763	109	-57,501338	-14,643510																																																																																	
25	-57,503536	-14,635611	-57,507214	-14,641063	81	-57,499062	-14,644823	110	-57,501871	-14,643565																																																																																	
26	-57,504186	-14,636096	-57,507392	-14,641119	82	-57,498846	-14,644958	111	-57,502224	-14,643482																																																																																	
27			-57,507214	-14,641063	83	-57,498815	-14,645155	112	-57,502545	-14,643296																																																																																	
			-57,507041	-14,641239	84	-57,498826	-14,645419	113	-57,502719	-14,643312																																																																																	
			-57,506788	-14,641496	85	-57,498809	-14,645873	114	-57,503056	-14,642996																																																																																	

CM/TS
Fl. 12
Rub. 11

Gabriel Neta Eberhardt
Biólogo
Matrícula 12241

Planilha

57	-57,509755	-14,646589	7	-57,515781	-14,640747	36	-57,517549	-14,640249	27	-57,521304	-14,639527	
58	-57,509982	-14,646406	8	-57,515549	-14,641030	TRECHO 05				28	-57,521034	-14,639888
59	-57,510062	-14,646256	9	-57,515061	-14,640633	VÉRTICE	LONGITUDE	LATITUDE	29	-57,520783	-14,640200	
60	-57,510219	-14,645821	10	-57,515257	-14,640363	1	-57,517549	-14,639944	30	-57,520383	-14,639923	
61	-57,510260	-14,645658	11	-57,515344	-14,640078	2	-57,517721	-14,639669	31	-57,520168	-14,639819	
62	-57,510398	-14,645436	12	-57,515076	-14,640004	3	-57,517791	-14,639554	32	-57,520021	-14,639771	
63	-57,510658	-14,645282	13	-57,514721	-14,639860	4	-57,517978	-14,639704	33	-57,519874	-14,639823	
64	-57,510896	-14,645191	14	-57,514459	-14,639789	5	-57,518132	-14,639460	34	-57,519426	-14,640365	
65	-57,511194	-14,644899	15	-57,513954	-14,639800	6	-57,518180	-14,639501	35	-57,519034	-14,640047	
66	-57,511486	-14,644552	16	-57,513348	-14,639299	7	-57,518333	-14,639298	36	-57,518662	-14,640525	
67	-57,511574	-14,644291	17	-57,513553	-14,639026	8	-57,518447	-14,639392	37	-57,518483	-14,640379	
68	-57,511797	-14,643774	18	-57,513615	-14,639077	9	-57,518567	-14,639227	38	-57,518282	-14,640652	
69	-57,512008	-14,643387	19	-57,514018	-14,639362	10	-57,518721	-14,639328	39	-57,517592	-14,640143	
70	-57,512127	-14,643151	20	-57,514145	-14,639332	11	-57,518869	-14,639126	40	-57,517549	-14,639944	
71	-57,512264	-14,642903	21	-57,514299	-14,639164	12	-57,518935	-14,639169	TRECHO 06			
72	-57,512592	-14,642553	22	-57,514449	-14,639274	13	-57,519059	-14,639007	VÉRTICE	LONGITUDE	LATITUDE	
73	-57,513669	-14,641842	23	-57,514537	-14,639156	14	-57,519269	-14,639146	1	-57,525378	-14,639668	
74	-57,514037	-14,641537	24	-57,514852	-14,639384	15	-57,519449	-14,638914	2	-57,525682	-14,639748	
75	-57,514459	-14,641159	25	-57,515084	-14,639534	16	-57,519604	-14,639032	3	-57,526141	-14,639871	
76	-57,514834	-14,640777	26	-57,515222	-14,639575	17	-57,519717	-14,639096	4	-57,526713	-14,640140	
77	-57,515499	-14,641294	27	-57,515409	-14,639349	18	-57,519814	-14,638953	5	-57,527241	-14,640342	
TRECHO 04			28	-57,516084	-14,639858	19	-57,519971	-14,639065	6	-57,527536	-14,640412	
VÉRTICE	LONGITUDE	LATITUDE	29	-57,516178	-14,639920	20	-57,520020	-14,638997	7	-57,527669	-14,640457	
1	-57,517549	-14,640249	30	-57,516277	-14,639795	21	-57,520119	-14,638865	8	-57,527278	-14,640821	
2	-57,517419	-14,640331	31	-57,516520	-14,639974	22	-57,520405	-14,639061	9	-57,526655	-14,641355	
3	-57,517037	-14,640536	32	-57,516597	-14,639881	23	-57,520353	-14,639127	10	-57,526274	-14,641232	
4	-57,516579	-14,640643	33	-57,516809	-14,640042	24	-57,520667	-14,639319	11	-57,525862	-14,641085	
5	-57,516258	-14,640673	34	-57,516980	-14,639846	25	-57,520833	-14,639171	12	-57,525631	-14,641005	
6	-57,515928	-14,640603	35	-57,517321	-14,640087	26	-57,521155	-14,639425	13	-57,525571	-14,641080	

CM/TS
Fl. 10
Rub. 11

Gabriel Neia Eberhardt
Biólogo
Matrícula 11141

Planilha

14	-57,525378	-14,641318	43	-57,524415	-14,639444
15	-57,525169	-14,641571	44	-57,525113	-14,639571
16	-57,524813	-14,641324	45	-57,525267	-14,639670
17	-57,524647	-14,641206	46	-57,525378	-14,639668
18	-57,524499	-14,641107			
19	-57,524410	-14,641044			
20	-57,524058	-14,640777			
21	-57,523923	-14,640915			
22	-57,523678	-14,640740			
23	-57,523616	-14,640821			
24	-57,523447	-14,640671			
25	-57,523384	-14,640631			
26	-57,523001	-14,640192			
27	-57,523049	-14,640126			
28	-57,522842	-14,639922			
29	-57,522486	-14,639664			
30	-57,522183	-14,639925			
31	-57,521609	-14,639468			
32	-57,521381	-14,639312			
33	-57,521161	-14,639137			
34	-57,521460	-14,639039			
35	-57,521649	-14,638964			
36	-57,521940	-14,639079			
37	-57,522391	-14,639026			
38	-57,522398	-14,639043			
39	-57,522643	-14,639058			
40	-57,523002	-14,638992			
41	-57,523184	-14,639274			
42	-57,523922	-14,639415			

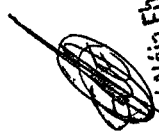
Gabriela Nêia Eberhardt
 Biólogo
 Matrícula 11141

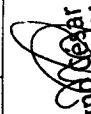
Magno Cesar Ferreira
 Secretário Municipal
 de Meio Ambiente
 Matrícula 109163